# Экологический патруль.

## ГБДОУ детский сад №15 Красногвардейского района.

# Цели:

-воспитание гуманного отношения к окружающей природе

- формирование экологической культуры, экологического сознания, мотивация определенного поведения, бережного отношения и любви к природе.

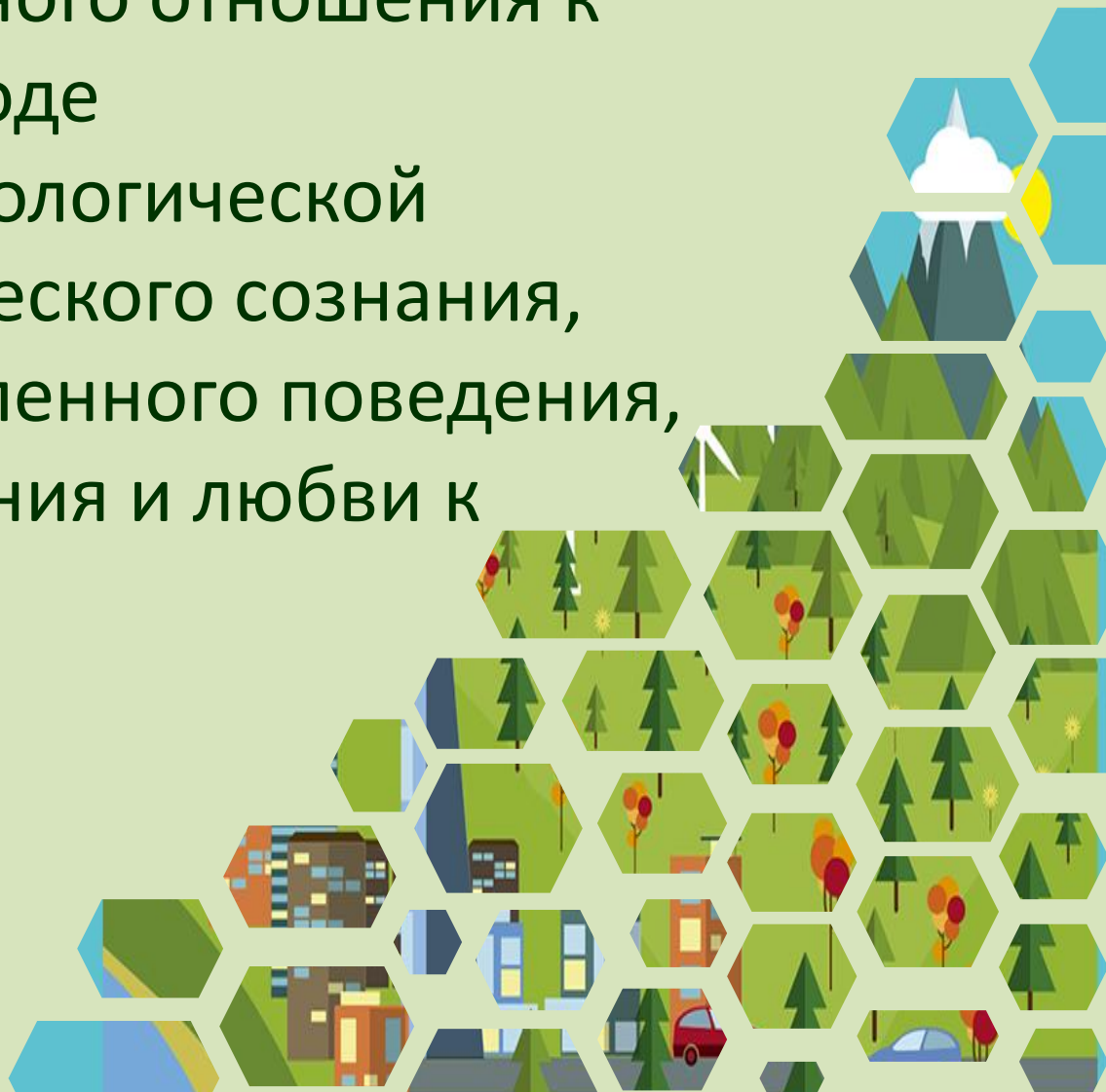

# Задачи:

-Научить детей вести наблюдения за объектами живой и неживой природы.
-Развивать умение делать выводы, устанавливать причинно-следственные связи между объектами природы.

-Развивать познавательный интерес ко всему живому, желание получать новые знания; любознательность, наблюдательность.

-Воспитывать навыки экологически безопасного поведения в природе, выполняя правила безопасного труда.

-Воспитывать чувство сопереживания и желания помочь нуждающимся объектам природы: растениям, насекомым, животным, птицам, человеку.

-Совершенствование экологической пропаганды среди родителей.

# Экология.

Эта наука не только помогает нам понять природу, но и учит, как её сберечь.
Слово «экология» - греческое слово, оно получилось из двух слов «экос» -дом и слова «логос» - наука. Значит экология – это наука о доме.

# С чего все начиналось…

В 2019 году после регистрации в природно-охранном социально-образовательном проекте «Эколята-дошколята» в нашей группе была собрана команда и назвали мы себя «экологический патруль»

# Мы делали животных из вторсырья

# Но мы делали их не просто так

# Собирали, утилизировали и узнавали о вреде батареек для окружающей среды

**И глобальное потепление нас тоже волнует.**
**Цель: Приучать детей наблюдать за изменениями в погоде, учить анализировать и делать выводы. Воспитывать правильное отношение к природе.**

# Забота о птицах

# Забота об окружающей среде

# Приняли участие в третьем экологическом фестивале «Зеленая планета» от «Красногвардейского центра культуры»

**Но на этом мы не остановились и приняли участие в участие в открытом городском конкурсе творческих работ «Картина из мусорной корзины» во Дворце творчества «У Вознесенского моста»**

**В течении трех лет занимали первые места.**

**Совместно с родителями были созданы 3 коллекции изготовленные из вторсырья.**
**« Коллекция платьев», « Коллекция шляп», «Коллекция украшений».**

# Родители с большим удовольствием приняли участие в этом конкурсе

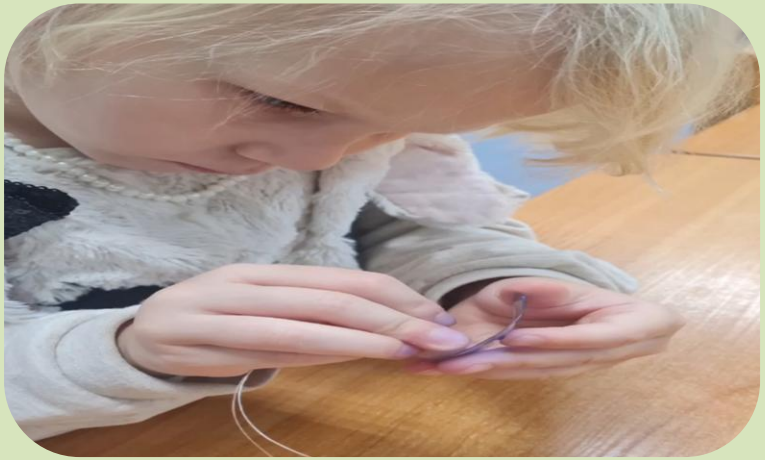

**Такая красота, созданная нами, совместно с детьми и родителями, не должна была остаться незамеченной.**
**Мы обратились в музей «PRO Мусор» и представители музея, увидев нашу коллекцию, создали отдельную выставку и пригласили всю группу на экскурсию к ним в музей**

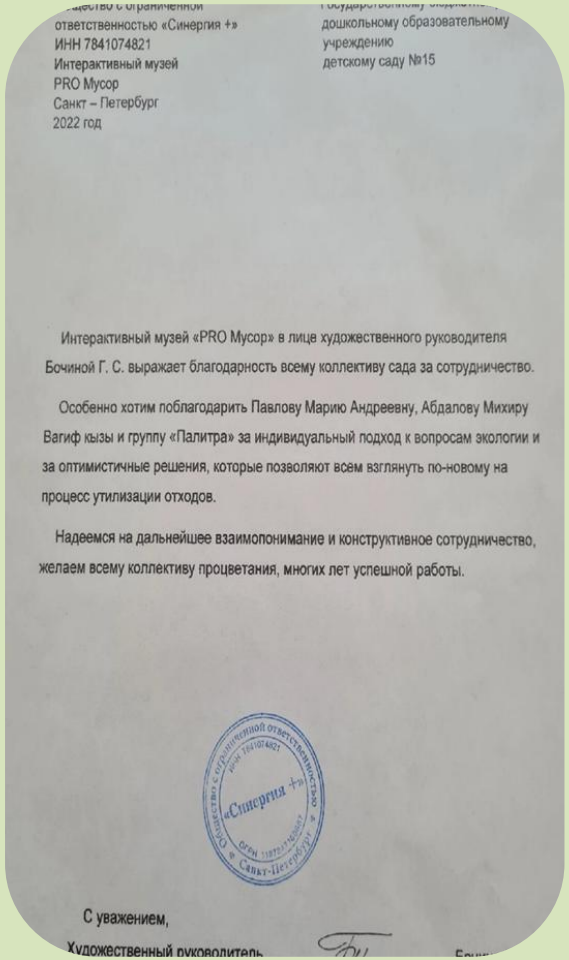

ответственностью «Синергия +»
ИНН 7841074821
Интерактивный музей
PRO Мусор
Санкт – Петербург
2022 год

дошкольному образовательному
учреждению
детскому саду №15

Интерактивный музей «PRO Мусор» в лице художественного руководителя Бочиной Г. С. выражает благодарность всему коллективу сада за сотрудничество.

Особенно хотим поблагодарить Павлову Марию Андреевну, Абдалову Михиру Вагиф кызы и группу «Палитра» за индивидуальный подход к вопросам экологии и за оптимистичные решения, которые позволяют всем взглянуть по-новому на процесс утилизации отходов.

Надеемся на дальнейшее взаимопонимание и конструктивное сотрудничество, желаем всему коллективу процветания, многих лет успешной работы.

«Синергия +»

С уважением,
Художественный руководитель

# Получили специальный диплом в конкурсе творческих работ «Твори красоту из отходов»

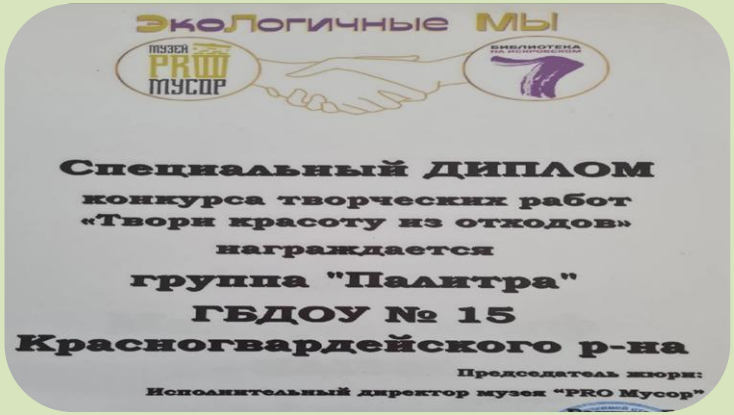

# В наш детский сад приходил представитель музея и проводил с детьми мастер класс «Вторая жизнь бумаги»

**Мы сняли мультик на экологическую тему, в рамках проекта «Эколята-дошколята». Мультик занял первое место в музее «PRO-мусор»**

**Участвуя в проекте «Эколята-дошколята» на базе нашего учреждения, регулярно проходят занятия и мероприятия, соответствующие плану проекта, также два года подряд мы являемся победителями регионального этапа конкурса «Снежный городок Эколят» в 2022 г. стали лауреатами Всероссийского конкурса, а в 2023 году, заняли второе место во Всероссийском конкурсе «Снежный городок Эколят-2023»**

ДИПЛОМ ПОБЕДИТЕЛЯ

Региональный этап
Всероссийского конкурса на лучший
«Снежный городок Эколят»

**Группа «Палитра»**

Государственное бюджетное дошкольное образовательное учреждение
детский сад № 15 Красногвардейского района Санкт-Петербурга

**Номинация:** «Эколята-Дошколята» - воспитанники дошкольных образовательных организаций
**Руководители:** Воспитатели: Павлова Мария Андреевна, Абдалова Махира Вагиф кызы

Артур Рэмович Ляндзберг

ДИПЛОМ ПОБЕДИТЕЛЯ

Региональный этап
Всероссийского конкурса на лучший
«Снежный городок Эколят»

**«Палитра»**

Государственное бюджетное образовательное учреждение детский сад № 15
Красногвардейского района Санкт- Петербурга

**Номинация:** «Эколята-дошколята»
**Руководители:** Павлова Мария Андреевна, воспитатель;
Абдалова Махира Вагиф кызы, воспитатель;
Гончарова Светлана Николаевна, заведующий;
Зима Лариса Вячеславовна, зам. зав.по УВР

Артур Рэмович Ляндзберг

ВСЕРОССИЙСКИЙ КОНКУРС
НА ЛУЧШИЙ «СНЕЖНЫЙ ГОРОДОК ЭКОЛЯТ»

ДИПЛОМ

ВРУЧАЕТСЯ

Лауреату
Всероссийского конкурса на лучший
«Снежный городок Эколят»

Государственное бюджетное дошкольное образовательное
учреждение детский сад №15 Красногвардейского района
Санкт-Петербурга группа «Палитра»

Председатель организационного комитета
по проведению мероприятий Всероссийской акции
«Россия – территория «Эколят – Молодых защитников Природы»
Т. А. ГИГЕЛЬ

Руководитель Всероссийских природоохранных
социально-образовательных проектов «Эколята–Дошколята»,
«Эколята», «Молодые защитники Природы»
В. В. ЗОТОВ

ВСЕРОССИЙСКИЙ КОНКУРС
НА ЛУЧШИЙ «СНЕЖНЫЙ ГОРОДОК ЭКОЛЯТ»

ДИПЛОМ ЗА II МЕСТО

ВРУЧАЕТСЯ

Призёру
Всероссийского конкурса на лучший
«Снежный городок Эколят – 2023»

Государственному бюджетному дошкольному
образовательному учреждению детский сад №15
Красногвардейского района Санкт-Петербурга

Председатель организационного комитета
по проведению мероприятий Всероссийской акции
«Россия – территория « Эколят – Молодых защитников Природы»
Т. А. ГИГЕЛЬ

Руководитель Всероссийских природоохранных
социально-образовательных проектов « Эколята–Дошколята»,
« Эколята», «Молодые защитники Природы»
В. В. ЗОТОВ

**Приняли активное участие в акции от «Круга жизни» по сбору желудей и каштанов для подкормки птиц зимой и восстановительных лесопосадок в Лен. области. И изготовили дуплянку для птиц**
**На базе нашего учреждения был открыт пункт сбора.**

ДИПЛОМ

Награждается

**Группа "Палитра" ГБДОУ Д/с №15**
Красногвардейского района Санкт-Петербурга
под руководством Павловой М.А и Абдаловой М.В
за творческий подход и активное участие
**в акции «Круга Жизни» по сбору**
**желудей и каштанов** для подкормки птиц зимой
и восстановительных лесопосадок
в Ленинграской области.

# Еще наша группа принимает активное участие в проекте «Крышечки ДоброТы»

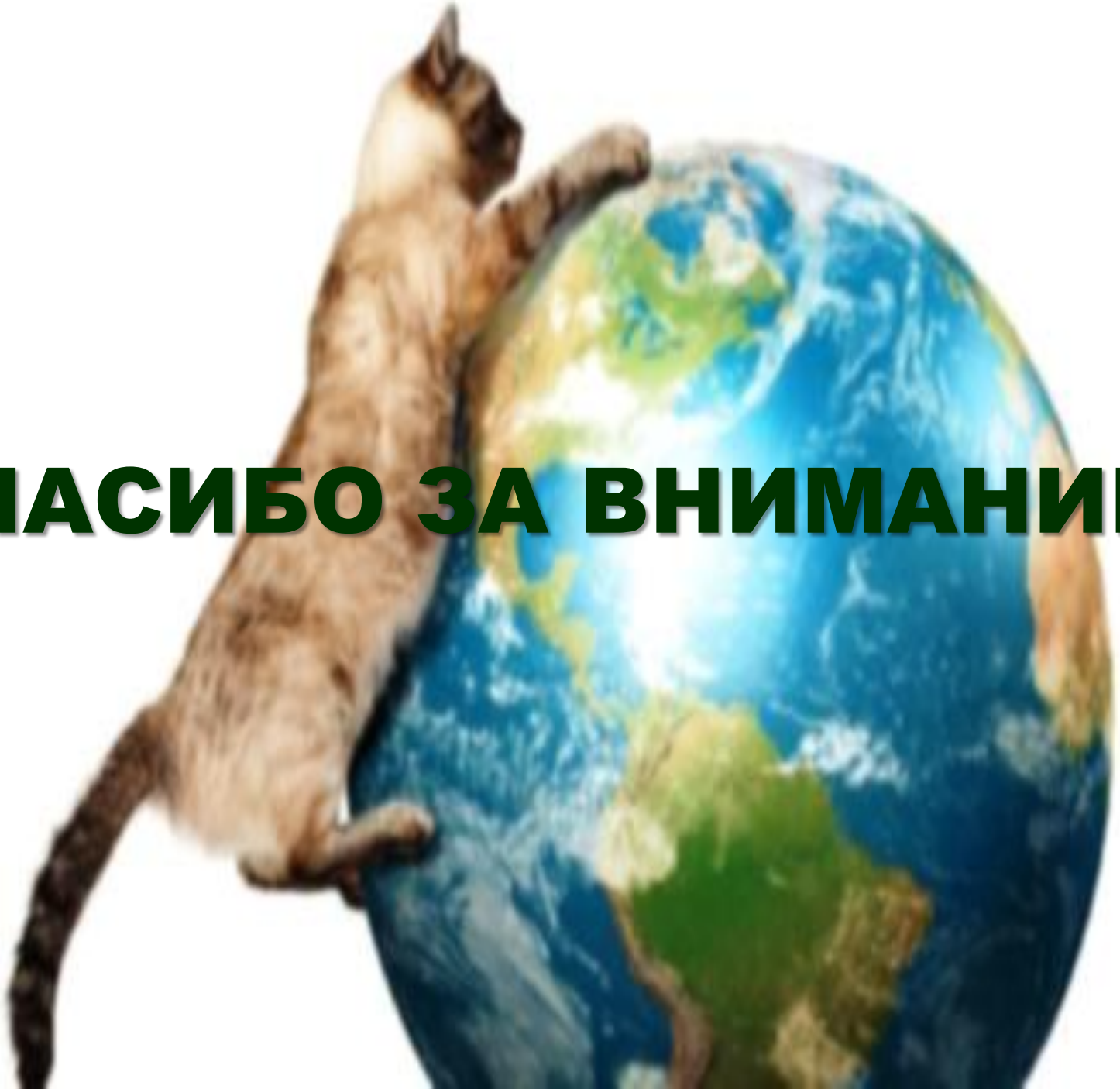

# СПАСИБО ЗА ВНИМАНИЕ!!!

сообщество ВКонтакте

# ГБДОУ детский сад №15 Красногвардейского района

Самое актуальное здесь!