Ребусы о природе для детей 6-7 лет

Дождь

Туча

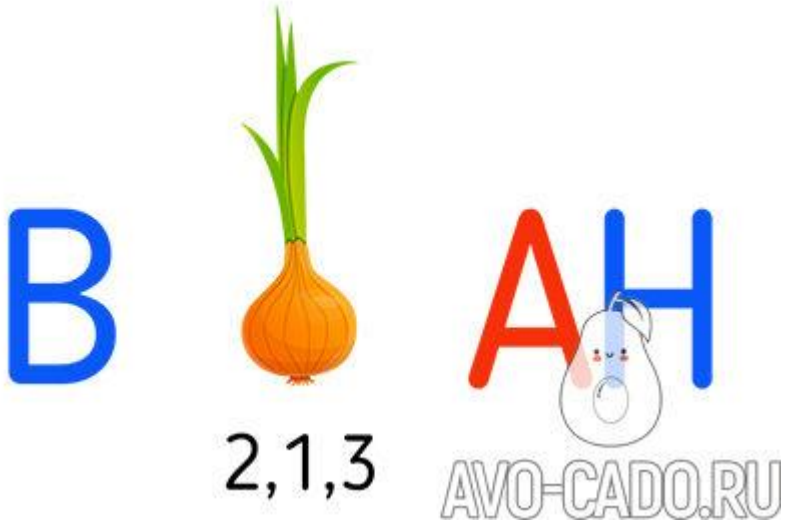

Вулкан

Гроза

Листопад

Торнадо

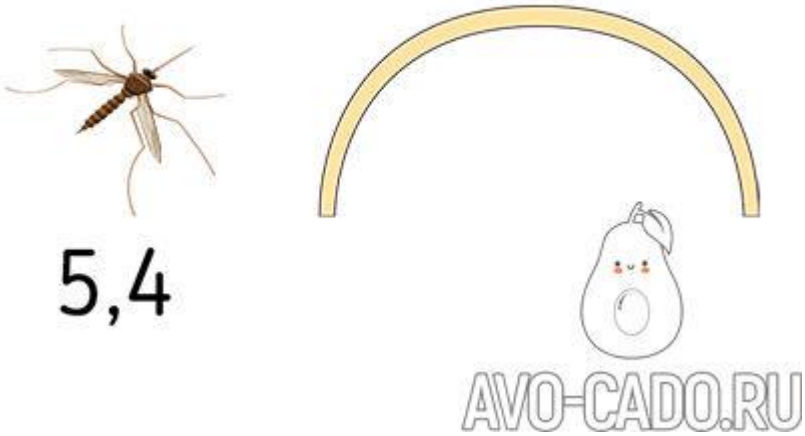

Радуга

Метель

Ливень

Молния

Закат

Роса

Град

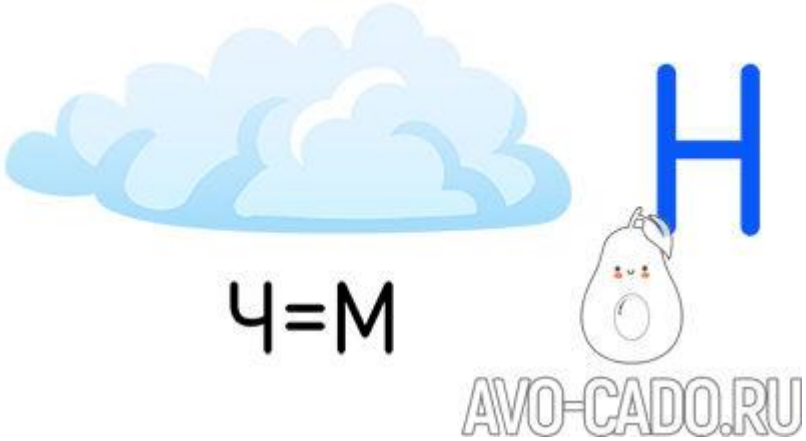

Туман

Ветер

Рассвет

Снегопад

Иней

Ребусы экологической направленности

Заповедник

Симбиоз

Биоценоз

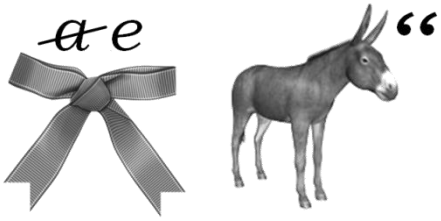

Бентос

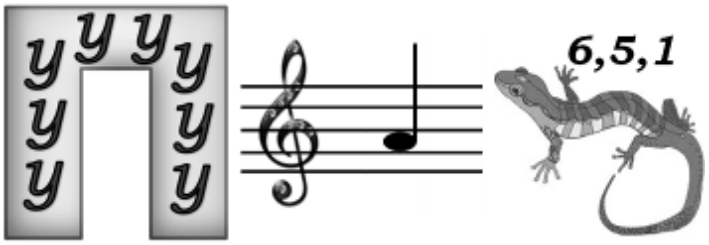

Популяция

Толерантность

Эврибионт

Консумент

Абориген

Экосистема

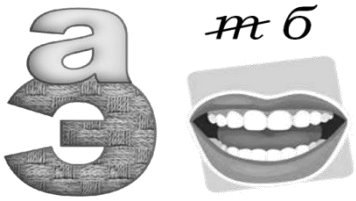

Анаэроб

ПРИРОДНЫЕ ЯВЛЕНИЯ

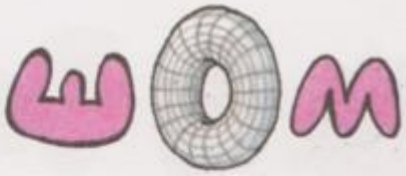

Первая колонка:

- ветрило
- гроза
- дымка
- исток
- метель
- сугроб
- заморозки
- мрак

Вторая колонка:

- шторм
- торнадо
- потоп
- роса
- капель
- слякоть
- мокрота
- пляж